g+1 2 Más Siguiente blog» Crear un blog Acceder

GOMESYCOMPAÑÍA

ANTONIO PARRA SANZ

sábado, 10 de enero de 2015

EL CASO GALENUS - ALBERTO CURIEL

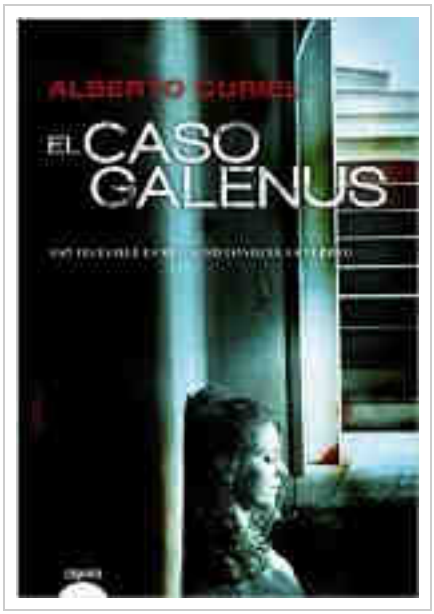

En la línea de los grandes acorazados norteamericanos del misterio se mueve Alberto Curiel con una novela en la que, sin respiro posible, una alta ejecutiva y un toxicólogo se empeñan en investigar una serie de extrañas muertes y en desvelar el secreto médico mejor guardado de todos los tiempos. Visitas a diversos países, giros sorprendentes de la narración y una revelación que podría cambiar para siempre el destino del ser humano conforman el resto de ingredientes que empujarán al lector, sorpresas incluidas, hasta el final de este libro.

El caso Galenus. Alberto Curiel.
Algaida. Sevilla 2014. 485 págs. 17,10 euros.
(LA VERDAD, "ABABOL", 10/1/2015)

Publicado por Antonio Parra Sanz en 18:58
Etiquetas: Alberto Curiel, Novela

1 comentario:

Anónimo dijo...

Hola. Muchas gracias por tu comentario. Ahora estoy de lleno en mi suguiente novela que terminaré sobre verano. Saludos de Ángel Fuentes (Alberto Curiel)

11 de enero de 2015, 10:04

Publicar un comentario en la entrada

Entrada más reciente Página principal Entrada antigua

Suscribirse a: Enviar comentarios (Atom)

Buscar este blog

Buscar

CORRECCIÓN DE ESTILO

Realizamos lecturas y correcciones de textos, estilo, ortografía, coherencia interna, así como lecturas y valoraciones de carácter literario. Confidencialidad y precios reducidos. Contactar con gomesycia@gmail.com, o visitad http://eltrazorojo.blogspot.com

Etiquetas

(13) Ensayo (6) Entrevistas (13)